総合カタログVol.9.1正誤表

2025年7月1日現在

「マグネット応用機器総合カタログ Vol.9.1」(2025年4月発行)に誤表記がありました。
ご迷惑をおかけ致しましたことを心よりお詫び申し上げますとともに、下記のように訂正させて頂きます。

頁	形式	項目	(誤)	(正)	備考
P3	MB	仕様表　ダイヤルゲージ取付穴(MB-W2S)	6.0/8.1(DG-8-K)	**6.6/8.1(DG-8-K)**	
P8	MB-L-CA	仕様表　吸着力(MB-L-C126A)	600N(40kgf)	**600N(60kgf)**	
P25	KM	仕様表　使用環境温度の上限	タイプC(P81参照)	**タイプC(P23参照)**	
P155	KPMF-C	寸法図	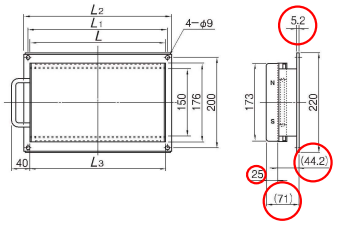	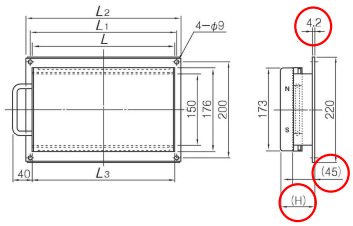	
		仕様表	(mm) 形式 Model / 寸法 Dimensions: L, L1, L2, L3 / 質量 Mass / 備考 Remarks KPMF-C1530: 300, 310, 330, 303, 約12.5kg KPMF-C1535: 350, 360, 380, 353, 約14.5kg KPMF-C1540: 400, 410, 430, 403, 約16.5kg KPMF-C1545: 450, 460, 480, 453, 約19 kg KPMF-C1550: 500, 510, 530, 503, 約21 kg 備考: 使用温度 50℃以下 ※表面最大磁束密度…マグネット表面：130mT (1300G)　カバー表面：100mT (1000G)	(mm) 形式 Model / 寸法 Dimensions: L, L1, L2, L3, H / 質量 Mass / 備考 Remarks KPMF-C1530: 300, 320, 340, 303, 70, 約12.5kg KPMF-C1535: 350, 370, 390, 353, 約14.5kg KPMF-C1540: 400, 420, 440, 403, 約16.5kg KPMF-C1545: 450, 470, 490, 453, 75, 約19 kg KPMF-C1550: 500, 520, 540, 503, 約21 kg 備考: 使用温度 50℃以下 ※表面最大磁束密度…マグネット表面：130mT (1300G)　カバー表面：100mT (1000G)	